

## こどものための 学習支援教室

生徒募集中



大学生や地域のボランティアと一緒に宿題やテスト勉強をするだけでなくレクリエーションなどを行い、楽しい学びの場をみんなで手づくりしています。将来に夢や希望をもって成長するために学習習慣や社会性を身につけることができる安心・安全な居場所づくりに努めています。

開催場所・開催時間

場所	曜日	時間
西清川公民館	火曜日	17:30～19:30
岩根公民館 (不定期で新御堂寺での開催日もあり)	水曜日	17:30～19:30
	土曜日 (不定期・月1回)	10:00～12:00
中央公民館	木曜日	17:30～19:30
富来田公民館	金曜日	17:30～19:30

**定員・対象**  
定員：各会場 25名  
対象：原則中学生  
(小学校高学年は要相談)

**持ち物**  
宿題や問題集(自分で勉強したいもの)  
勉強する時に必要なもの(筆記用具・飲み物)

**申込み**  
申込書を保護者の方が記入し、提出してください

見学・体験OK  
お問い合わせ下さい!

「勉強のやり方がわからない」  
「ひとりでは宿題が進まない」  
「学校以外の居場所が欲しい」  
こんな悩みがあったらぜひ来てね。

【問合せ】地域福祉第一係 学習支援担当(木更津市社会福祉協議会内) ☎(25)2089



## こども食堂へようこそ

こども食堂は、こどもが1人でも行ける無料または低額の食堂であり、こどもへの食事提供から孤食の解消や食育、さらに地域交流の場などの役割を果たしています。現在、木更津市では13か所のこども食堂があり、学習支援を行っているところや、対象をどなたでもOKとし、地域の多世代交流を目指しているところ、フードパントリーをおこなっているところなど、多様な形態で運営しています。ぜひ、お近くのこども食堂へお問い合わせのうえ、足を運んでみてください。

## こども食堂



★ 食材の提供や、ご寄付等も受け付けております ★

①開催日 ②開催場所 ③料金 ④代表連絡先 ⑤PR

**木更津地区**

**木更津みなと口こども食堂**  
 ①毎月第2・4木曜日17:30～19:30  
 ②證誠寺会館(木更津市富士見2-9-30)  
 ③子ども:100円 大人:100円以上  
 ④090-2333-6561(山下)  
 ⑤低価格で食事を提供する地域のコミュニティの場を目指しています。どなたでもご利用いただけます。

**おにぎりCLUB**  
 ①毎月第一水曜日  
 ②寛傳知(木更津市中央2-8-18)  
 ③どなたでも:おにぎり+豚汁 300円  
 ④080-6548-9049(藤川)  
 ⑤寛傳知での会食やお持ち帰りもできます。

**波岡地区**

**木更津波岡こども食堂**  
 ①毎月第2・4金曜日17:30～20:00  
 ②八幡台公民館(木更津市八幡台4-2-1)  
 ③子ども:無料 大人:300円  
 ④090-9102-3147(堀切)  
 ⑤こどもからお年寄りまでどなたでも歓迎です。

**畑沢こども食堂**  
 ①月1～2回 16:00～17:00  
 ②天理教畑沢分教会(木更津市畑沢1053-66)  
 ③子ども:無料 大人:300円  
 ④080-9709-4313(中台)  
 (事前登録制)  
 ⑤「地域に親しい人がいる」という安心をみんなで作りましょう。

**岩根地区**

**いわねこどもサロン**  
 ①毎月第4土曜日10:00～12:30(変更あり)  
 ②木更津市立岩根公民館(木更津市高柳3-2-1)  
 ③小学生無料  
 ④090-3527-2961(桑田)  
 ⑤学習支援とたのしいランチ

**おむすびスポット**  
 ①月2回 第1・3水曜日 朝6:45～8:30  
 ②岩根中学校前 旧高柳書店(木更津市高柳2-7-5)  
 ③登校前の子ども(大学生まで)無料  
 ④090-3527-2961(桑田)  
 ⑤各種おむすび、惣菜パンを用意して待っています!

**波岡地域食堂にこハピ**  
 ①毎月第1・3金曜日17:00～19:00  
 ②波岡公民館  
 ③子ども(18歳まで):無料 大人:300円+お気持ちを寄付  
 ④090-6198-1811(伊藤)  
 ⑤地域食堂とは子どもからお年寄りまで誰でもウェルカムな地域住民のための居場所です。みんなで一緒にご飯を食べれば、楽しいしますます美味しいね。

**大久保ぶらす**  
 ①毎月第二火曜日17:30～19:00  
 ②コミュニティカフェくみ食堂(木更津市大久保6-23-6)  
 ③子ども100円 大人300円  
 ④080-5697-2311(金井)  
 ⑤民家を改装しました。施設は大きくないですが、大人も子どもも皆さん来てください。

**はらばん子ども食堂**  
 ①第5週土曜日  
 ②畑沢公民館(畑沢1053-12)  
 ③2歳まで無料 中学生以下:100円 高校生以上(大人):300円  
 ④080-3009-9143(長田)  
 ⑤日々、家事やお仕事、育児に奮闘しているママさん。はらばん子ども食堂は、人が集まる居場所づくりを目指しています。

**請西・真舟地区**

**寺子屋妙蓮寺こども食堂**  
 ①毎月第1土曜日 11:30～14:00  
 ※1月は第2土曜日  
 ※大晦日17:00～18:00  
 ②妙蓮寺内食堂(木更津市請西南2-13-2)  
 ③子ども:無料 大人:300円  
 ④0438-38-6977(妙蓮寺)  
 ⑤世代・家庭をこえた地域での顔見知り関係を作りましょう。

**太田・清見台地区**

**こどもライオンズ食堂かずさや**  
 ①月1～2回 10:30～12:00  
 ②学童保育ソフィアキッズクラブ(木更津市清見台南2-4-7)  
 ③無料(おむね6歳から18歳)  
 ④090-2649-0007(安藤)  
 ⑤学童保育内での実施です。学童達が、運営します。

**富来田地区**

**馬来田ぶらす**  
 ①毎月最終火曜日17:30～19:00  
 ②富来田公民館(真里谷110)  
 ③子ども:100円 大人(18歳以上):300円  
 ④080-9394-8739(金井)  
 ⑤みんなで食べるとおいしいね。あたたかいつながりが実感できる社会が続くように、やさしい社会になるように

**中郷地区**

**木更津ポニー 子ども食堂**  
 ①毎月1回(不定期)  
 ②中郷オーガニックポニーファーム(井原821-1)  
 ③子ども:100円 大人:200円  
 ④080-5925-0122(北村)  
 ⑤ポニーとふれあいながら、新鮮野菜のお弁当で心と身体のエネルギー溢れる木更津のパワースポットに遊びに来てください。

二次元バーコード:フェイスブックやインスタグラムを利用しています

～長寿のお祝いと感謝の気持ちを込めて～  
**令和6年度地区敬老事業の実施**

市内15地区で敬老事業が実施されます。日程等は下記のとおりです。

地区・行事名	開催日	開催場所等
清川地区敬老会	令和6年 9月29日(日)	東清小学校体育館
中郷地区敬老会	令和6年 9月29日(日)	木更津市老人福祉センター
金田地区敬老大会	令和6年 10月5日(土)	金田地域交流センター
二小地区敬老会	令和6年 10月5日(土)	木更津市民会館中ホール
富来田敬老のつどい	令和6年 10月6日(日)	木更津市富来田公民館
三中学区ふれあい会	令和6年 10月13日(日)	木更津市立第三中学校体育館
波岡東地区敬老のつどい	令和6年 10月19日(土)	木更津市立八幡台小学校
一中西部地区敬老のつどい	令和6年 10月26日(土)	木更津市立中央公民館 ※中央公民館まつりと同時開催
岩根東地区敬老会	令和6年 10月27日(日)	木更津市立岩根中学校体育館 岩根公民館 ※文化祭と同時開催
波岡西地区敬老のつどい	令和6年 10月27日(日)	木更津市立畑沢中学校
鎌足地区敬老会	令和6年 10月27日(日)	木更津市立鎌足公民館 ※文化祭と同時開催、 雨天時鎌足小学校
一中東部地区敬老会	令和6年 11月17日(日)	木更津市老人福祉センター
岩根西地区敬老事業	随時	地区社会福祉協議会関係者による見守り訪問活動を実施
太田中学校区敬老事業	随時	地区社会福祉協議会関係者による見守り訪問活動を実施
請西・真舟小地区敬老事業	随時	地区社会福祉協議会関係者による見守り訪問活動を実施



子育てを助け合う  
**「ファミリー・サポート・センター」**



令和6年度第2回  
**育児サポート講習会実施のご案内**

ファミリー・サポート・センター事業の提供会員または両方会員で活動していただくために、講習会を受講していただく必要があります(受講料、テキスト代無料)。

今年度2回目の講習会は、以下の講習内容で10月に3日間の開催を予定しています。なお、すべての日程に参加できなくても結構です。

日程	講習項目	講習時間
1日目	開講式 ファミリーサポート事業について	1時間
	小児看護の基礎知識1	2時間
2日目	子どもの世話、安全・事故、保育のこころ	3時間
3日目	救命救急講習	3時間

詳しい日程は下記までお問い合わせください。また、講習受講中にお連れのお子様の保育を希望される場合は、お申し込み時にお申し出ください。

**【問合せ】** 木更津市ファミリー・サポート・センター  
 ☎(22) 3833 FAX(22) 2615  
 E-mail famisapo@kisarazushakyo.or.jp  
 開所時間:月～金(祝日、年末年始を除く) 9:00～16:30

**食品ロスを無くしましょう!**

売れ残りや食べ残し、賞味期限切れなど、本来食べられるのに捨てられてしまう食品のことを「食品ロス」といいます。

日本の令和4年度の食品ロスの発生量は約472万トン(うち家庭系約236万トン、事業系約236万トン)と推計されました。

食べられる食品を捨ててしまうことは、「もったいない」だけでなく、食品廃棄物として処分されるため、それを燃焼することに伴って排出される温室効果ガス等により地球環境の破壊にもつながると懸念されています。

毎日の生活の中で一人ひとりが意識して減らしていける食品ロス、私たちが暮らす地球の未来のために、できることから1つずつ、食品ロス削減に取り組みましょう!

**ご家庭に眠っている食品大募集!**

「フードバンクちば」は、フードドライブ(家庭で使いきれない未使用食品の回収)を行います。回収された食品は福祉関連施設や支援団体等を通じて生活困窮者へ無料で提供されます。

木更津市社会福祉協議会は、フードバンクちばと連携し、食品の受け取り窓口と緊急に必要とする方への食料配布を行っております。食料品のご提供をお願いいたします。

○第37回フードドライブ受付期間:9月17日(火)～10月31日(木)

※木更津市社会福祉協議会では随時受付をしております。

○寄付いただきたい食品

主食になるもの、レトルト食品、インスタント食品、缶詰・瓶詰、菓子、飲料、ベビーフード、贈答品、乾物、調味料、防災食など

○注意いただきたい点

- ①賞味期限が明記され、かつ2ヶ月以上あるもの ②常温で保存が可能なもの
- ③未開封であるもの ④破損等で中身が出ていないもの
- ⑤お米(令和5年度産・玄米可)

○ご寄付の方法

木更津市社会福祉協議会まで直接お持ちいただくか、フードバンクちばまで宅急便で直接お送りください(送料はご負担ください)。

**【お持ちいただく場合】**

〒292-0834  
 木更津市潮見2-9 木更津市民総合福祉会館内  
 木更津市社会福祉協議会  
 ☎(25) 2089(平日8時30分～17時)

**【ご郵送いただく場合】**(送料は自己負担)

〒260-0835  
 千葉市中央区川崎町60(花の駅そが内)  
 フードバンクちば  
 ☎043(301)4025(平日10時～17時)

**福祉チャリティゴルフ大会が開催されました**

第7回木更津市福祉チャリティゴルフ大会実行委員会(山村憲一実行委員長)では、7月4日(木)、アクアラインゴルフクラブにおいて、福祉チャリティゴルフ大会を開催いたしました。



山村憲一実行委員長(右)から鈴木清社協副会長へ寄付の贈呈(7/23実行委員会にて)

当日は、148名(39組)の皆様にご参加いただき、盛況裡に開催することができました。プレー後には、多くの協賛企業や個人協賛者のお蔭をもちまして、参加者全員に賞品が贈られました。また、参加者の皆さんからは、会場でもあたたかいチャリティをお寄せいただきました。協賛者、参加者の皆様ありがとうございました。

優勝など成績上位者は、次のとおりです。

また、7月23日、実行委員会会議の席上、山村憲一実行委員長から、鈴木清社会福祉協議会副会長へチャリティ収益金580,000円が寄贈されました。

**入賞者(敬称略) モーニングハーフ(前半9ホールの成績で決定)**

	【OUTコース】	【INコース】
優勝	山田 博美	鬼頭 薫
準優勝	岡村 佳泰	矢野 龍彦
3位	青木 義則	鈴木 京子
ベストグロ	内村 敏郎	林 正巳
ドラコン	(一般)	三枝 竜太
	(女性)	青木 幸子
	(シニア)	青木 義則
ニアピン	江澤 昌己	矢野 龍彦
最高齢者賞(全体)	内村 敏郎	

# 赤い羽根共同募金にご協力を

運動期間10月1日～3月31日



今年で78回目を迎える「赤い羽根共同募金運動」が10月1日より全国一斉に始まります。共同募金の約70%は、市内の子供たちや高齢者、障がいのある人等、支援を必要とする方々を支援し、木更津市を良くするために使われます。残り30%は、県内の福祉施設などへ助成され、さまざまな福祉活動に役立てられます。また災害時の「災害ボランティアセンター」の運営や被災者支援にも役立てられています。

共同募金の寄付には税制上の優遇があります。個人2千円を超える部分が所得税及び住民税の控除対象。法人は全額損金算入可

みなさんのやさしさが、地域の身近な福祉活動を支えています。

## 企業の社会貢献として寄付を検討しませんか

ご協力いただける会社やお店などを募集しています。様々な寄付の方法がありますので、お気軽にご相談ください。

- ・募金箱の設置
- ・寄付つき自動販売機の設置
- ・寄付つき商品の販売

問合せ：千葉県共同募金会木更津市支会  
☎(25) 2089 FAX(23) 2615



## 街頭募金活動の日



予定日	10月1日(火)	10月13日(日)
時間	10時～12時	10時～12時
場所	・アピタ木更津店 ・木更津駅周辺 ・カスミ木更津店	・アピタ木更津店 ・マックスバリュ請西店 ・ベイシア金田店 ・イオンスタイル木更津店

## 令和5年度募金報告

戸別募金	6,278,682円
法人募金	886,522円
街頭募金	139,343円
学校募金	468,325円
職域・団体募金	962,738円
個人・その他	155,131円
合計	8,890,741円



木更津市赤十字奉仕団による街頭募金

千葉県共同募金会マスコット「びわびよ」

## 募金の主な使いみち

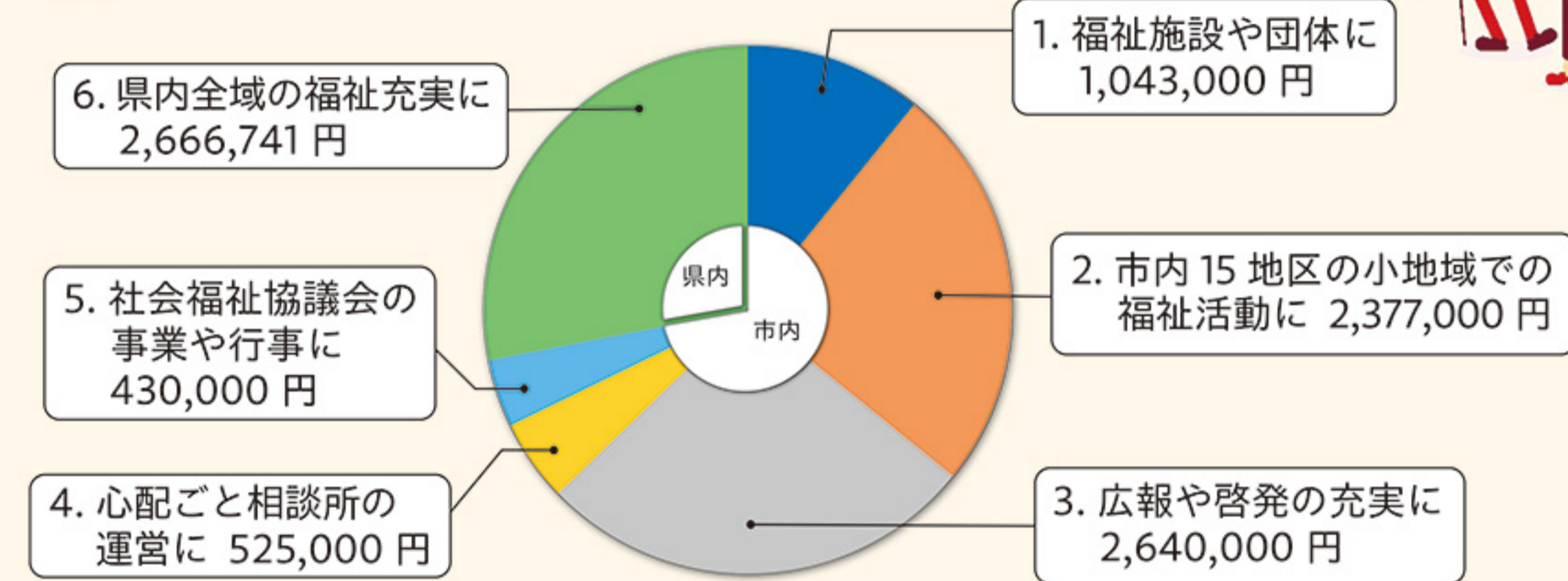

令和5年度募金実績額8,890,741円にその他の財源791,000円を加え、総額9,681,741円で事業展開しています。

詳細は赤い羽根データベース「はねっと」で確認できます。



## ネットでも募金できます

決済手段はクレジットカード、コンビニ支払い、ペイジー、携帯(キャリア)決済です。\*携帯(キャリア)決済はauとソフトバンク。右記二次元バーコードを開き、必要事項を入力していくと募金ができます。



# 歳末たすけあい低所得世帯見舞金の申請受付がはじまります

### 見舞金配分の対象世帯(生活保護世帯は除く)

次の対象1または対象2のいずれかに該当し、木更津市社会福祉協議会(以下「本会」という)が認めた世帯  
生活保護世帯、施設入所中・入院中の方は対象外となります。

#### ●対象1

- ①市内に在住していること
- ②世帯全員が令和6年度の市県民税非課税の世帯で、かつ生活困窮な状態で支援を必要としている世帯※  
(家族と収入の状況を具体的に申告していただきます。)



### 歳末たすけあい見舞金とは?

毎年12月1日～31日の間で共同募金運動の一環として、全国一斉に行われる「歳末たすけあい運動」による募金を原資として、支援を必要としている人々が安心して新たな年を迎えることができるように支援する制度です。

#### ●対象2

- ①市内に在住していること
- ②今年生活困窮となり、特に援助を必要としている世帯※  
(事故・病気・失業などの具体的な理由と家族・収入の状況を申告していただきます。)

### ◆申請方法

ご本人からの申請が必要です。

所定の申請書に記入のうえ、本会まで提出してください。

申請書は、本会または市内の公民館・地域包括支援センターにあります。

◆申請期間 10月11日(金)まで (消印有効)

※土日・祝日を除く

◆見舞金の額と配分方法  
募金額と申請者の数を考慮して決定します。見舞金は、申請者の居住区域の担当民生委員がお届けします。

【問合せ】管理係  
☎(25)2089 FAX(23)2615

## 広報紙「福祉きさらづ」広告募集!

年間4回発行、(7月1日、9月1日、12月1日、3月1日)毎号37,320部を発行し、新聞折り込みで各世帯へまた各公民館・行政機関などへ配布しております。

(枠広告の規格と掲載料金)

1区画 縦4cm×横5.5cm 11,000円	4区画 縦8.2cm×横11.2cm 37,000円
2区画 縦4cm×横11.2cm 20,000円	

【問合せ】管理係 ☎(25) 2089 FAX(23) 2615  
E-mail info@kisarazushakyo.or.jp

## 会員募集! (市内在住)

原則60歳以上の健康で働く意欲のある方

植木剪定、塗装、大工、障子襖張り等、経験者大歓迎  
豊かな知識と経験を活かしてみませんか?

公益社団法人 木更津市シルバー人材センター  
☎0438 (25) 2433



### ～心温まるご寄付ありがとうございました～

#### 受付期間

令和6年5月24日～令和6年7月31日(順不同、敬称略)

- 寄付金
- ・文室 安治
  - ・(株)黒田不動産鑑定
  - ・選擇寺仏教青年会
  - ・ヒラノ商事(株)
  - ・ユニー(株)小さな善意で大きな愛の輪運動アピタ木更津店
  - ・第7回木更津市福祉チャリティゴルフ大会実行委員会
  - ・匿名7件
  - ・匿名(子ども食堂指定寄付)1件
- 寄付品
- ・退職公務員連盟千葉県君津支部 木更津地区
  - ・匿名10件



### ●各種相談(無料相談)9月～12月の予定

相談内容	月	日	時間	電話	会場
心配ごと相談(電話相談可) 毎月第1.3木曜日	9月	5日(木)・19日(木)	13:00～16:00	☎(25)2089 ※祝日は休み	木更津市民総合福祉会館(木更津市潮見2丁目9番地)
	10月	3日(木)・17日(木)			
	11月	7日(木)・21日(木)			
	12月	5日(木)・19日(木)			
法律相談(要予約) 面談相談 毎月第2.3月曜日及び第4水曜日	9月	9日(月)・25日(水)	13:00～16:00	☎(25)2089 ※相談月の第1営業日の午前8時30分より受付開始 ※祝日は休み	木更津市民総合福祉会館(木更津市潮見2丁目9番地)
	10月	21日(月)・23日(水)			
	11月	11日(月)・18日(月)・27日(水)			
	12月	9日(月)・16日(月)・25日(水)			
結婚相談		火	10:00～16:00	☎(25)2089 内線24番 ※9/17・11/12(火)は休み	木更津市民総合福祉会館(木更津市潮見2丁目9番地)
ボランティア相談		月～金	9:00～16:00	ボランティアセンター ☎(25)2089 内線25番 ※土日祝日は休み	木更津市民総合福祉会館(木更津市潮見2丁目9番地)
後見相談		9月24日・10月22日 11月26日・12月24日 毎月第4火曜日	9:00～16:00	きさらづ成年後見支援センター ☎(22)6226	木更津市民総合福祉会館(木更津市潮見2丁目9番地)

### ストレッチャー式 車椅子を差し上げます



ストレッチャー式の車椅子を2台寄贈いただきました。

必要な方はご連絡ください。(転売・営利目的での寄贈はできません)



【問合せ】ボランティアセンター ☎(25)2089

### 《休館日のお知らせ》9月～12月の予定

施設名	月	9月	10月	11月	12月	問合せ
木更津市民総合福祉会館		15日(日)		3日(祝)		木更津市潮見2-9 ☎(23)2611 年末年始休み 12/28～1/4
		16日(祝)	14日(祝)	4日(振)	15日(日)	
		22日(祝)	20日(日)	17日(日)		
		23日(振)		23日(祝)		
木更津市老人福祉センター		2日(月)		3日(祝)		木更津市十日市場826 ☎(98)6651 年末年始休み 12/28～1/4
		9日(月)	7日(月)	4日(月)	2日(月)	
		16日(祝)	14日(祝)	11日(月)	9日(月)	
		17日(振)	15日(振)	18日(月)	16日(月)	
		22日(祝)	21日(月)	23日(祝)	23日(月)	
		23日(月)	28日(月)	25日(月)		
		30日(月)				

### 木更津市社会福祉協議会 介護支援専門員募集

嘱託(常勤)

資格：介護支援専門員、普通自動車運転免許(AT限定可)

勤務日・時間：月曜日から金曜日(土、日曜・祝日・年末年始休業) 午前8時30分～午後5時15分

処遇・福利厚生：基本給 月額242,200円 通勤手当、資格手当、時間外手当、賞与(年2回) 試用期間あり、定期昇給あり 社会保険、労働保険加入、退職金制度あり 有給休暇あり

詳細は、HPをご覧ください、お電話等でお問い合わせください

【問合せ】介護支援係 ☎(23)2642



### 社会福祉法人 千葉いのちの電話 第36期電話ボランティア相談員募集

1. 応募資格 ①年齢20歳以上(2024年4月現在) ②資格・経験不問 ③基礎研修講座と宿泊研修に出席できること
2. 研修期間 2025年4月2日～2026年3月21日
3. 受講料 有料
4. 応募開始 8月19日(月)
5. 申込締切 12月20日(金)当日消印有効(応募用紙あり)

#### 【問合せ・申込先】

社会福祉法人 千葉いのちの電話 事務局(月～金9:00～17:00) ☎043(222)4416



### 令和6年度 「福祉のしごと就職相談会」ご案内

社会福祉施設・事業所等へ就職を希望する方を対象に、「福祉のしごと就職相談会(福祉のしごと就職フェア in ちば)」を下記のとおり開催します。求人のある社会福祉施設・事業所の採用担当者との個別面談や福祉職場に関する相談等を行いますので、興味・関心のある方はお越しください。

日時及び会場：<第4回・千葉会場> 令和6年9月28日(土) 午前11時～午後3時 京成ホテルミラマーレ 6階ロースルーム (京成千葉中央駅から徒歩30秒、JR千葉駅から徒歩8分、モノレール千葉駅から徒歩8分) <第5回・市川会場> 令和6年11月24日(日) 午前11時～午後3時 市川グランドホテル 7階黄金の間 他 (JR市川駅から徒歩3分)

参加費：無料(事前申込不要、履歴書不要、スーツ不要)

【問合せ】千葉県社会福祉協議会 千葉県福祉人材センター ☎043(306)1277(祝祭日を除く月曜日～土曜日10時～18時) HP <https://www.chibakenshakyo.net/>

### ～「音訳CD」の貸出し～

視覚障がいの方や最近文字が見えにくくなって広報紙を「声」で情報を得たいとお考えの方へ広報紙「福祉きさらづ」を音訳したCDの貸出しサービスを行っております。希望する方は下記までお申し込みください。

登録後、広報紙発行毎に郵送にてお届けいたします。

申込先 管理係 ☎(25)2089

